Biser strip

BROJ 25 · CENA 30 DINARA

HOGAR

DEČJE NOVINE

HÄGAR

HOGAR

KRALJ ENGLESKE

Biser strip

VANREDNO IZDANJE EKS ALMANAHA
CENA 30 dinara
BROJ 26 – JUL 1982.

Izdaje: NIRO DEČJE NOVINE
32300 Gornji Milanovac
Tihomira Matijevića 4

Telefoni: centrala 032/713-967
prodaja 711-073
uredništvo 711-827
Telex: 13731

Broj žiro-računa kod SDK
u Gornjem Milanovcu: 61320-603-1263
Devizni račun kod Beobanke
u Beogradu 60811-620-16-101-257300-03292

Direktor:
MIROSLAV PETROVIĆ

Glavni urednik:
SREĆKO JOVANOVIĆ

Odgovorni urednik zabavnih izdanja:
NEVENA KNEŽEVIĆ

Redakcija:
NADA MILJKOVIĆ, RADOMIR MILOSAVLJEVIĆ,
SLAVIŠA ĆIROVIĆ, MIROSLAV RADIĆ

Urednik:
SLAVIŠA ĆIROVIĆ

Štampa:
Privredni pregled, Beograd
Maršala Birjuzova 3

Autor ilustracije
na naslovnoj strani:
Zdravko Popović

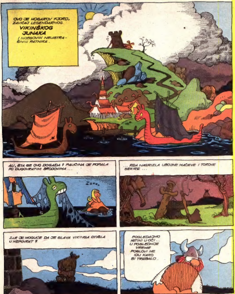

fantomov_komer@yahoo.com

NIKO NEMA PARA... POSLEDNJI PLJAČKAŠKI POHODI KOŠTALI SU VIŠE NO ŠTO SU DONELI...
ALI BIĆE BOLJE... SVAKOG DANA OČEKUJEM NEKE PARE... NE BRINEM JA!
BOLJE BI TI BILO DA BRINEŠ!!
OH! ZDRAVO DRAGA!
SITA SAM OVIH PRNJA... NEMAMO VIŠE NI ČESTITO DA SE NAJEDEMO!
POGLEDAJ SVOJU JADNU DEČICU! POGLEDAJ KAKO NAM KUĆA IZGLEDA! SAMO ŠTO SE NE SRUŠI!
A ZAŠTO?
ZATO ŠTO SI TOLIKO GLUP DA UMESTO GOTOVOG NOVCA PRIMAŠ MENICE I KREDITNE KARTE... KAO ONO OD ENGLESKOG KRALJA EGBERTA BANKROTA!
I.O.U.
PLATIĆE ON VEĆ. EGI JE DOBAR MOMAK! LJUDIMA TREBA VEROVATI!...
JA IM VERUJEM I ZATO IMAM MNOGO PRIJATELJA.
NISU TI TO PRIJATELJI, GLUPANE!
PLATI ŠTO SI DUŽAN! GDE JE MOJ NOVAC?
TO SU POVERIOCI!
A ONO SU TI PRIJATELJI!
DUŽAN SI NAM JOŠ... VU I DAJ PLATU! PLATI!

PARE! LOVU!
HAJ! K'O DA JE NEKO ZVONIO ?!
TO ZVONI TEBI U UŠIMA!
DING DONG
TO MORA DA JE POŠTONOŠA ... ON UVEK ZVONI DVA PUTA!
PAKET ZA HOGARA STRAŠNOG!
DING DONG
OD NJEGOVOG VELIČANSTVA BANKROTA!
ŠTA SAM JA REK'O ?
NISTE VI, MOMCI, NAUČILI DA POSLUJETE S KRUNISANIM GLAVAMA!
SAD ĆETE VIDETI KOLIKO EGBERT DRŽI DO MENE!
OVO JE JAVNA UVREDA!
POGLEDAJTE! NEKAKVO PISMO!
JOŠ JEDNA UVREDA!
ZDRAVO HOGARE, MEŠINO DEBELA. ZAR SI MISLIO DA ĆU TI POSLATI OBEĆANI DANAK? TI SI OBIČAN PLJAČKAŠ I ZATO ZASLUŽUJEŠ SAMO PESNICU PO NOSU. TVOJ EGI!
NI TO NIJE BILO SVE. DOŠLA JE I POSLEDNJA UVREDA. NEĆEMO NIŠTA PREĆUTATI...
BRZO OKRENITE STRANICU!

ZA PAKET MORAŠ DA PLATIŠ! POŠTARINA NIJE BILA PLAĆENA!
TADA SE ZAČUO KRIK OD KOGA JE ŠUMA ZADRHTALA A PLANINSKE REKE SE ZAMRZLE.
AAAAHHH!
TO ZNAČI RAT!
SEKIRE U RUKE PA OBORITE DRVEĆE ZA KATARKE! BRZO!
RAZUMEM!
NAOŠTRITI ORUŽJE I SAZVATI SVE RATNIKE! VAPIJEM ZA OSVETOM!
RAZUMEM!
I NEKA NAM OVO BUDE BOJNI POKLIČ: ZA PARE I HOGARA!
A SAD... SVI SLOŽNO NA POS'O!
BILA JE DOVOLJNA JEDNA HOGAROVA REČ PA SE SVI VIKINZI DIGNU!
ZA PARE...
...I HOGARA!
ZA LOVU!
ZA PARE!
OSTANI... A AKO BAŠ IDEŠ, DONESI MI NEŠTO LEPO!
ZA HOGARA!

I USKORO JE U HOGAROVOM LOGORU SVE ODJEKIVALO OD RATNE VREVE ... LUPA ... GALAMA ... ŽAMOR ... VRISKA ... JURNJAVA ...
BONG! OW!
SPLAT!
HOGARE, STIGLI SU NOVI REGRUTI!
'OĆE L' OD NJIH ENGLEZI ZADRHTATI?
NE ZNAM ... AL' MENE OD NJIH STRAH HVATA!
U REDU! SAD ĆE VAS SVEN NAUČITI DA MARŠIRATE!
MIRNO! NAPRED MARŠ!
BANG! BAM! SLUNK! UGH!
STANI! RULJO!
POČNI S NEKIM LAKŠIM VEŽBAMA ... IZBACIVANJEM ZAPALJENIH STRELA!
DOBRO
ZAHTEVAM DA OD NJIH NAPRAVIŠ GLADNE I SVIREPE RATNIKE!
RAZUMEM
PIVO, VINO I RAKIJA SU UTOVARENI!
ODLIČNO!
AL' NIJE OSTALO MESTA ZA HLEB!
MALO NEZGODNO ...
AL' ZNAM VEĆ! HRANU ĆEMO OTETI OD ENGLEZA!!

HOGARE, TU JE ČOVEK KOJI ZNA PUT DO ENGLESKE...
DOBRO! ODMAH ĆU MU REĆI...
NEĆEŠ MOĆI...
ZAŠTO NE?
OPET JE NEKUD ZALUT'O... VEĆ TREĆI PUT DANAS...
TU SU REGRUTI... GLADNI I SVIREPI, KAKO SI ŽELEO!
SJAJNO! SJAJNO!
KAKO SI TAKO USPEO...?
GRRRRR
GRRRR
NAREDIO SAM DA SE HRANE ISKLJUČIVO U NAŠOJ KANTINI!...
I TAKO SE MALA VIKINŠKA VOJSKA PRIPREMILA! BILO JE, DODUŠE, JOŠ POSLOVA...
OŠTRILO SE ORUŽJE...
OŠTRI LI TAJ I MAKAZICE ZA NOKTE!
REGRUTI SU OBAVEŠTENI O SVEMU...
OVO JE VIKING!
NE GA-BAJ GA!
PREMA OBAVEŠTAJNOJ SLUŽBI, ENGLEZ IZGLEDA OVAKO...
ENGLEZ
ENGL. MAČKA
SVIM ENGLEZIMA: BUDITE PRISTOJNI, POSTANITE VIKINZI!

JOŠ IZVEŠTAJ O VREMENU ...
KAKVO ĆE VREME BITI SUTRA ?
DA PROVERIM !
OBEĆAVAM U SVIM KOSTIMA... VEDRO I MAGLOVITO SA SUNČANIM PADAVI - NAMA ...
ŠTA ĆE PREDSKAZATI DOKTOR ZUK ?
UTROBA KOKOŠKE OBEĆAVA USPEH ?
A JEL' NE MARI ŠTO JE KOKOŠKA BILA BOLESNA ?
I SVANUO JE VELIKI DAN...
ČAS RASTANKA
IDEM DA OSVOJIM ENGLESKU !
DA LI ĆEŠ SE VRATITI ZA VEČERU ?
ZBOGOM !
PRIJATNA ZABAVA !
"HVALA VAM SVIMA ŠTO STE SE OKUPILI U TAKO VELIKOM BROJU DA ME ISPRATITE ! OBEĆAVAM DA ĆU SE OSVETITI I VRATITI SE OVENČAN SLAVOM I NATOVAREN PLENOM ! ZA PARE I HOGARA !
ZBOGOM !
KO JE OVAJ ?
NE ZNAM ! MI ČEKAMO FERIBOT ZA OSLO, K'O I VI !

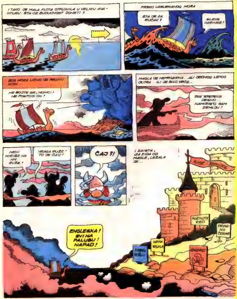
I TAKO JE MALA FLOTA OTPLOVILA U VELIKU AVA-NTURU. ŠTA ĆE BUDUĆNOST DONETI ?
PREKO UZBURKANOG MORA
ŠTA JE ZA RUČAK ?
SLANE HARINGE !
BOG MORA LIČNO JE PROTIV NJIH...
NE BOJTE SE, MOMCI ! NE POSTOJI ON !
MAGLA JE NEPROZIRNA.. ALI JEDNOG LEPOG JUTRA ALI JE BILO VRČE..
DESNO NAMIRISAO SAM ZEMLJU !
MENI MIRIŠE NA HM RUŽE !
VRAGA RUŽE ! TO JE ČAJ !
ČAJ ?!
I ZAISTA, IZA ZIDA OD MAGLE, LEŽALA JE...
ENGLESKA ! SVI NA PALUBU ! NAPAD !
POŠTUJTE RED
PRIJA-NO ČEKAVE
NEMA VESALA
OPASNOST

VAŠE VELIČANSTVO VARVARI SU NAM PRED VRATIMA !
RECITE IM DA SE TORNJAJU INAČE ĆU IH UHAPSITI !
REKLI SMO IM ALI ONI NEĆE DA SLUŠAJU !
O, LJUDI...
UVEK MORAM SVE SAM !
KOJI VARVARI ?
HOGAR STRAŠNI !
TAJ GNJAVATOR ! ŠTA SAD HOĆE ?
PLATI DUGOVE, EGBE-RTE...
RADO ! ALI PRVO
ŠTA VELIŠ NA MALO ČAJA ?
JEDNU KOCKU ŠEĆERA ILI DVE ?
BONK !
JE L' TO TVOJA POSLEDNJA REČ ?
NIJE !
OVO JE !

DOBRO. KAD BAŠ HOĆEŠ!
I TAKO SE ZAMETNULA BITKA
KO ZAOSTANE, KUKAVICA JE PODLA!
CANGR
NE GUKAO SE!
HRABRO, MOMCI! POKAŽITE IM! UNIŠTITE IH!
JAVI MI KAD SE BUDU PREDALI!
BAM
KAKVI PROSTACI! BORE SE KAO PRAVI VARVARI!
A KAKO BI INAČE?
HOGARE, NESTALO NAM JE MUNICIJE!
UZMITE NEŠTO DRUGO! SVE ŠTO VAM PADNE POD RUKU!
SVE?! BAŠ SVE?
JASNO SAM REK'O... SVE!
PLJAS!

GROK!
BOJIM SE DA ĆE ONI POBEDITI! IMAJU SVINJE...
DOSTA MI JE OVAKVOG KRALJEVANJA! DAJEM OSTAVKU!
KONJA! KONJA! KRALJEVSTVO ZA KONJA!
MUU!
PA U MOM POLOŽAJU... BIĆE DOBRA I KRAVA!
I TAKO JE KRALJ EGBERT BANKROT ODJAHAO PREMA SUNCU NA ZALASKU I IZ ENGLESKE ISTORIJE. KAŽU DA JE KASNIJE, DALEKO OD ZAVIČAJA, OTVORIO MLEKADŽINICU...
NAD BOJNIM POLJEM NAJEDNOM JE ZAVLADAO MUK
NIŠTA NE ČUJEM!
NI JA!
VRATA DVORCA SU SE OTVORILA...
OPREZNO! SAD ĆE DA NAVALE!
ALI NE. PARADNIM KORAKOM PRIBLIŽAVALI SU SE PLEMIĆI I VITEZOVI
I KAD SU STIGLI DO HOGARA STRAŠNOG

ŽIVEO HOGAR, KRALJ ENGLESKE!
A ON TADA REČE
HI, HI! ŠALITE SE VI TO, MOMCI!
I TAKO JE POČELA SLAVNA VLADAVINA KRALJA HOGARA I!
AL' PRIČEKAJTE MALO, MOMCI! PA JA UOPŠTE NE ZNAM KAKO SE KRALJUJE!
BEZ BRIGE, VELIČANSTVO! MI ĆEMO VAM VEĆ REĆI!
A KO STE SAD PA VI?
MI SMO KRALJEVSKI SAVETNICI JA SAM LORD LUNSTER OF DUNSTER, A OVO SU MOJE KOLEGE LORD VARAN I LORD KRADAN!
A BITI KRALJ UOPŠTE NIJE TEŠKO TREBA SAMO IZGLEDATI KAO KRALJ!
A ZA TO IMAMO IZVRSNOG KROJAČA!
MOŽDA NEŠTO PURPURNO?
RAZUME SE, TREBA I IZDAVATI KRALJEVSKE NAREDBE
A ZA TO POSTOJE KRALJEVSKI HERALDI.
VELIČANSTVO ŽELI SENDVIČ SA ŠUNKOM!

DOVOLJNA JE JEDNA REČ PA DA DOBIJEM...
DA, SIRE!
DA ISPROBA SNAGU KRALJEVSKE REČI HOGAR JE CELOG DANA IZMIŠLJAO ŠTA BI JOŠ TRAŽIO...
BURE PUNO TRIDESETOGODIŠNJEG VISKIJA!
A ŠTA VELIŠ ZA JEDAN GUDAČKI TRIO S HARFISTKINJOM?
A DA TRAŽIM SAD POŠEĆERENOG JASTOGA I KREM OD KONJAKA?
TO SMO VEĆ NARUČIVALI!
AKO JE TO SVE ŠTO KRALJ TREBA DA RADI ONDA JE TAJ POZIV STRAŠNO DOSADAN!
A I STOMAK OD TOGA BOLI!
DOSTA JE BILO DA POTRAŽIMO SAD NAŠE KRALJEVSKE ODAJE!
U.. KAKVA SOBETINA! TOLIKO JE VELIKA DA IMA I EHO! ČUJEŠ LI? OH! OH!
MENE JE OVDE STRAH
OOH!
OOH!

JA SAM PUDINGS, VAŠ SOBAR!
SMEM LI DA VAM OBUČEM SPAVAĆICU?
A ŠTA TI RADIŠ SEM ŠTO LJUDIMA OBLAČIŠ SPAVAĆICE?
DOBAR SOBAR POMAŽE SVOM GOSPODARU DA POSTANE DOBAR ŽENTL-MEN!
A ZNAŠ LI TI KAKO SE POSTAJE DOBAR KRALJ?
NEŠTO MALO, SIRE. VERUJEM DA SU NEKI KRALJEVI BILI TAKOĐE DŽENTLMENI!
DOBRO! MOŽEŠ DA OSTANEŠ. MOŽDA ĆE MI ZATREBATI KAKAV SAVET!
DA, SIRE!
I ODMAH SUTRADAN HOGAR JE POČEO DA UČI ZA KRALJA...
DANAS TREBA DA PROIZVEDEMO U VITEZOVE NEKE RATNIKE!
KAKO SE TO RADI?
POGLEDATE STROGO, SPUSTITE SVOJ MAČ NA RAME RATNIKA I KAŽETE: "JA, HOGAR PRVI, PROIZVODIM TE..
VEĆ SAM SHVATIO
MI, HOGAR I., UDARCEM MAČA...
DUUM!
MOŽDA STE BILI MALO MNOGO ENERGIČNI, SIRE. ALI, NE BRINITE. POTREBNO JE VREME DA BI STE NAUČILI TAJ BLAGI UDARAC!
PROGRAM ZA DANAS JE OTVARANJE JEDNE PECARE, ONDA ĆE VAŠE VELIČANSTVO IZABRATI NA VAŠARU NOVU MIS SREDNJEG VEKA, POTOM ĆETE ODLIKOVATI DVORSKOG PEVAČA ORDENOM ZLATNOG LAVA.
KRENIMO!
AKO BI VAŠE VELIČANSTVO POŽURILO, NEMAMO VREMENA.
MIK
VELIČANSTVO, U ZAKAŠNJENJU SMO! AKO VAŠE VELIČANSTVO NE POŽURI!
ČUJ, PUDINGSE, JA SVE RADIM SAVESNO!
MIS SREDNJEG VEKA

PA, RUDI, KAKO SAM SE POKAZAO ?
VELIČANSTVENO, VELIČANSTVENO, VELIČANSTVENO !
NISAM LOŠ, NISAM
AGH!
VELIČANSTVU NEŠTO NIJE PO VOLJI ?
NE, SAMO SAM SE NEČEG SETIO... ŠTA BI REKLI MOJI ŽENA I DECA DA ME VIDE K'O KRALJA ?
ALI, SIRE TO VAŠE VELIČANSTVO MOŽE DA SREDI ! ZAPAMTITE, JEDAN KRALJ MOŽE SVE !
U PRAVU SI, MOMČE ! BRZO MALO PAPIRA ! NAPISAĆEŠ MI PISMO ZA HELGU !
I TAKO JE POSLE NEKOLIKO DANA KRALJEVSKI GLASNIK STIGAO U MALI FJORD.
AKO JE TVOJ OTAC, MORAĆE DA NAĐE PRIHVATLJIVO IZVINJENJE !
ĆUK
ĆUK
POSLANICA OD NJEGOVOG VELIČANSTVA - "DRAGA HELGA
.. OVDE SAM DOBIO ODLIČAN POSAO. I PLATA JE DOBRA I IMAMO VELIKU KUĆU I SOBARA ZATO PAKUJ STVARI I POVEDI DECU. VOLI TE HOGAR "
P.S
PONESI I SVOJ LONAC KUHINJA OVDE NIJE BAŠ NAROČITA.
JA NE RAZUMEM ŠTA TO ZNAČI ?
NE ZNAM AL' REKLA BIH DA TI JE OTAC OPET NEŠTO ZABRLJAO !
DOBRO ! PUTUJEMO ! AL' NE UOBRAŽAVAJTE DA ĆEMO PREVOZ MI PLATITI !

A VI, DECO, OTVORITE OČI ! NA PUTOVANJIMA SE MNOGO NAUČI !
PAZITE ŠTA SE DOGAĐA NA BRODU, UŽIVAJTE U LEPOTI PRIRODE !
HONI !
AH ! BAŠ JE PRIRODNO LEP !
DIŽITE SIDRO !
I TAKO JE KRALJEVSKA JAHTA ZAPLOVILA SEVERNIM MOREM...
KUD LI SE DELA HONI ?
RAZGOVARA S PRVIM KRMANOŠEM
NISAM ZNALA DA NOU ZANIMA VEŠTINA PLOVIDBE !
BAŠ JE ZGODNO ŠTO SI TI PRVI KRMANOŠ. I SMATRAM DA KRMANOŠ TREBA DA JE OŽENJEN ! A ŠTA TI MISLIŠ ?
MORA DA JE STRAŠNO KAD ČOVEK NEMA NIKOG KO BI MU KUVAO I KRPIO ČARAPE I ODRŽAV'O KUĆU !
HONI, RUČAK !
OH, ŠTO VREME LETI ! POTPUNO SAM SE ZANELA SLUŠAJUĆI VAS.
ZA TO VREME JAHTA JE VEĆ STIGLA DO MORA STRAVE ZVANOG JOŠ I MARE MONSTRO !
IMAĆEMO MI JOŠ OKAPANCIJA ! TI ZNAŠ ŠTA ZNAČI ŽENA NA BRODU ! NESREĆU !
ZNAM I NE SAMO NA BRODU !

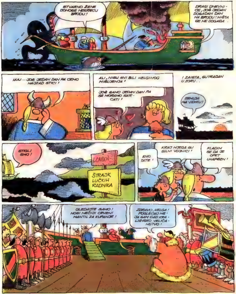
STVARNO ŽENE DONOSE NESREĆU BRODU!
DRAGI DNEVNI-ČE, JOŠ JEDAN DOSADAN DAN NA BRODU! NIŠTA SE NE DOGAĐA.
HUU — JOŠ JEDAN DAN PA ĆEMO NAJZAD STIĆI!
ALI, NISU SVI BILI HELGINOG MIŠLJENJA!
JOŠ SAMO JEDAN DAN PA SE MORAMO ISKR-CATI!
I ZAISTA, SUTRADAN U ZORU..
ZEMLJA NA VIDIKU!
STIGLI SMO!
LONDON
ŠTRAJK LUČKIH RADNIKA
ENO TATE!
KRAJ NJEGA SU SILNI VOJNICI!
KLADIM SE DA JE OPET UHAPŠEN!
GLEDAJTE SAMO! NOSI NEČIJI CRVENI MANTIL ZA KUPANJE!
ZDRAVO, HELGA! POGLEDAJ ME! JA SAM SAD KRA-LJEVSKO VELIČA-NSTVO!

ŠTA OVI LJUDI TRAŽE NA ZEMLJI ?
NIŠTA ! KLEČE PRED TOBOM ! TI SI KRALJICA !
A OVO JE TVOJA KRALJEVSKA KOČIJA !
SMEM LI JA NA BOK ?
HONI ? GDE LI JE SAMO TA DEVOJKA ?
NE, GOSPO ! ON SPADA NA MOJ BROD !
TATA, OVAJ GRUBIJAN NEĆE DA MI DA MOG TEDIJA !
ŽAO MI JE, HONI ! TU JA NIŠTA NE MOGU !
ZAR TAKO ? PA NE REČE LI TI DA SI KRALJ ?!
ZNAŠ, HONI, SVE TREBA PREPUSTITI MAJCI !
HELGA ! ENO NAŠEG DVORCA !
DA... HM... MALO JE MALI... A PROZORI ! NEČUVENO ! PA ONI GODINAMA NISU OPRANI !

ŠTA JE SAD OVO ? GDE SU SLUGE ? ZAR ĆEMO SAMI DA VUČEMO PRTLJAG ?
NE UZBUĐUJ SE, DRAGA ! SREĆNI EDI ĆE TO DA SREDI !
JA BAŠ NISAM OČEKIVALA ODBOR ZA DOČEK. AL' DA STRAŽA SPAVA...
Z
Z
NAPOLJE, MANGUPI !
NAPOLJE, VIKINZI !
MOGU SAMO JEDNO DA KAŽEM OVDE ĆE NEKE STVARI DA SE MENJAJU !
SVRŠENO JE SA VIKINZIMA ! SVRŠENO JE S PIVOM ! GOTOVO JE S KARTANJEM ! SVRŠENO JE S KRČMANA ! SVRŠENO JE S MAMURLUKOM ! GOTOVO JE S KISELIM KUPUSOM ! ŠLUS !
A ONDA, HOGARE, TEBI ĆU
HOGARE ?

KUD' SE DENUO ?
HO - GA - RE !
JESI L' VI - DEO NJEGOVO VELIČANSTVO ?
JOK
DA NIJE HOGAR SIŠAO ?
POJMA NEMAM
GDE JE HO - GAR ?
NE NE ZNAM VA VAŠE VELIČA - NSTVO ! JA SAM OVDE TEK TRI GODINE
TAKO, DAKLEM!
SMESTA DA SI OSTAVIO KARTE I DA SI OTIŠ'O DA SVEČANO OTVORIŠ NEKI MOST ILI NEŠTO SLIČNO !

?
ONA OVAKO S JEDNIM KRALJEM.. ZAŠTO PECAŠ U BARI ?
ZAR NE UMEŠ DA ČITAŠ, DRUGAR ?
U JEZERU NE SME DA SE PECA !
PECANJE ZABRANJEN DRŽAVA
DRŽAVA SAM JA ! MOGU DA RADIM SVE ŠTO HOĆU ! PECAJ, DRUGAR
ŽIVEO HOGAR PECAČ !
KASNIJE, U DVORU.
RECI, PUDINGSE, SME L' KRALJ DA PROGLASI SVE ŠTO HOĆE ?
" KRALJ MOŽE DA PROGLASI PROGLAS O SVEMU RUKOVOĐEN DOBROBITI ENGLESKE, SVOJOM ŽELJOM ILI ĆUDI AKO DEMOKRATSKI ON SAM GLASA ZA TO. TAKO STOJI U SKKOP *
HVATAJ ONDA SVESKU I PIŠI ...
* SLUŽBENA KNJIGA KRALJEVSKIH DELA I POSLOVA
ŠKOLA
PROGLAŠAVAM : SVAKE NEDELJE BESPLATNO PIVO !
SVAKE SREDE NEMA ŠKOLE !
SVAKOG PETKA TAŠTIN DAN KAD TAŠTI MOŽEŠ DA RADIŠ ŠTA POŽELIŠ.

NOVOG KRALJA SVI SU VOLELI ...
ILI GOTOVO SVI ...
TO JE UŽASNO ! TO JE PROPAST ! TO JE NE-BRITANSKI !
NEČUVENO ! KAKO MOŽE TAKO DA SE ŽIVI !?
DA BUDEMO JASNI : MORAMO SE PONOVO DOČEPATI KLJUČA KRALJEVSKE RIZNICE !
ŠTA DA RADIMO ?
"BAR DAN, ŽENO ! PROGLAŠAVAM DANAŠNJI DAN ZA DAN - NE ČIŠĆENJA - ULICA !
A JA PROGLAŠAVAM HOGARA ZA PRLJAVKA !
OH, . BOJIM SE DA TO SLUŽBENI LIST NEĆE MOĆI DA OBJAVI !
NEDELJA VIŠE - ŠLAGA - NA - TORTE ! NEDELJA SPASITE - ŠARANA - IZ - ĐUVEČA !
KOME SU POTREBNE TAKVE GLUPOSTI !?
NAMA JE POTREBAN KRALJ ZDRAVE PAMETI !
A ŠTA TEBI U OVOJ ZEMLJI NAJVIŠE SMETA ?
POREZ !
DOBRO ! UKIDAM SVE VRSTE POREZA !
?
?
?

UKINUT POREZ ?!
PROPAST!
SAD MORAMO NEŠTO PREDUZETI!
TREBA DA SKUJEMO MRAČAN PLAN!
TRENUTAK! MRAČNI PLANOVI KUJU SE PO MRAČNOJ NOĆI!
TAKO! SAD MOŽEMO!
PAŽNJA! DA VAS PODSETIMO NA TRI SAVETNIKA BIVŠEG KRALJA.
ŠTA GONI OVE TRI MRAČNE SPODOBE NA NJIHOV GROZNI ČIN? ŽELJA DA SE DOČEPAJU KRALJEVE BLAGAJNE? ILI IM JEDNOSTAVNO SMETA ŠTO JE JEDAN VIKING NE ENGLESKOM PRESTOLU? JESU LI OGORČENI ŠTO VIKINZI NERADO PIJU ČAJ? ILI ŠTO HOGAR VIŠE VOLI LISICE OD LOVAČKIH PASA? A ZAR JE TO I VAŽNO? SVOJU ŽELJU ISPISALI SU NA STEGU..
NAPOLJE S HOGAROM
GLAVNA META NAPADA JE KRALJ HOGAR I (SADA NAZVAN HOGAR STRAŠNA DRUGARČINA)
JEDNO IH NESUMNJIVO LJUTI: ONI HOGARU NISU POTREBNI
NAPOLJE
NJIHOVO GLAVNO ORUŽJE TREBA DA BUDE KRALJICA HELGA (U MEĐUVREMENU SE PROZVALA HELGA ELIZABETA). ONA TREBA DA IM OMOGUĆI PRISTUP KRALJEVSKOJ RIZNICI!

I POČELO JE...
ČUK! ČUK!
DA?
DA LI JE KRALJICA KOD KUĆE?
SVETI ODINE! KAKVA PRAŠINČINA!
SER KREP DE ŠIN, VELIČANSTVO
SER OD ČEGA SER?
SER KREP DE ŠIN, IZ ROBNE KUĆE "SAVRŠEN PRESTO"! ŽELEO BIH OH, NE!
O NE
ŠTA O NE?
OVAJ DVORAC.. ALI ALI, VELIČANSTVO!
OVO SE VIŠE NE KORISTI! MALI TEPISI NISU
VIŠE U MODI! DANAS ŽENE VOLE DEBELE, RASKOŠNE TEPIHE OD VUNE ŠKOTSKIH OVACA!
I OVAKVE SLIKE SU DEMODE!
PORTRETI SU NA CENI!
JEDNA KRALJICA NE BI SMELA DA SEDI NA STOLICI
PRESTO OD SLONOVAČE!
I OVE ZAVESE
NEMOGUĆE SU!
OVDE NEDOSTAJU DRAPERIJE OD ISTOČNJAČKE SVILE!

MOŽDA JE TAKO, AL' HOGAR VOLI NAMEŠTAJ U VIKINŠ-KOM STILU !
VELIČANSTVO, DOZVOLITE DA VAM POKAŽEM MODERNE ENGLESKE UZORKE !
KAKO JA TO MO-GU SEBI DA DOZVOLIM ?
BEZ BRIGE ! MI IMAMO I MODERAN FINANSIJSKI SISTEM !
DOBRO ! SVE PREPU-ŠTAM VAMA !
I TAKO .
SVET ĆE BITI ZA-PANJEN MOJIM NOVIM PROGLA-SIMA !
SVAKAKO ! SAMO.. I KRALJICA JE SPREMI-LA IZVESNE PROGLASE !
KO JE ONAJ ?
NOVI KRALJIČIN SAVETNIK !
MI, HOGAR I, PROGLAŠAVA-MO :
UKIDAJU SE SVI POREZI !
NEMA VIŠE NAMETA NA PIVO !
UKIDA SE POREZ NA VISKI ! UKIDA SE POREZ NA DOHODAK !
UKIDA SE PO-REZ NA ZABAVE I RAZONODE !
UKIDA SE POREZ NA POREZ !
NJENO VELIČANSTVO HELGA ELIZA-BETA I PROGLA-ŠAVA IZMENU POREZKOG SISTEMA !
SVI POREZI ĆE SE POVE-ĆATI !
UTROSTRUČU-JE SE POREZ NA PIVO I SVE VRSTE ALKOHOLNIH PIĆA ! VEĆI POREZ NA DO-HODAK !
POVEĆAVAJU SE I CARINSKE OBA-VEZE GRAĐANA
I ZAVODI SE CARINA PRI PRELASKU IZ OKRUGA U OKRUG !

OSIM TOGA . . HEJ, KUD NESTADE OVAJ NAROD !
MOŽDA NISU SHVATILI PORESKE REFORME . NI JA IH . .
IZVINJAVAJTE . IZBACUJEMO STAREŽ !
DOLAZI NOV TEPIH !
HEJ, TI AKO NISI ZNAO JA SAM OVDE KRALJ I ZAHTEVAM .
PAŽLJIVO . KANDELABAR DOLAZI TAMO . TAKO . .
DOSTA !
IZVRSNO ! PROSTO IZVRSNO !
VRLO DOBRO AKO BISTE MALO OSTALI U TOJ POZI .

GUBI SE ODAVDE !
UMUKNI, HOGARE !
RADO BIH IMALA DAMSKI KABINET SA SATENSKIM TAPETAMA I INDIJSKIM TEPIHOM !
I JEDNU STOLICU OD SLONOVAČE
ALI, PRAVO ZLO JE TEK DOLAZILO ... SMRTNI UDARAC !
MRAČNI PLAN !
DRUGI ČIN
SVE SE ODVIJA PO PLANU ... ALI IMAMO LI MI OD TOGA KORISTI ? HELGA JE SEBI RENOVIRALA STAN, A MI SMO OSTALI PRAZNIH RUKU !
MOŽDA SMO PRI PLANIRANJU NEŠTO PREPLANIRALI ?
AKO JE STARI PLAN OMAŠIO, NAČINIMO NOVI POD OKRILJEM MRAKA !
OH, TEDI GDE LI SI SAD ?

SVE JE VEOMA PROSTO.
IZOLOVAĆEMO KRALJA, ODVOJITI GA OD NJEGOVIH VITEZOVA, IMAĆEMO POD KONTROLOM KRALJICU, A KĆER ĆEMO UDATI ZA NAŠEG ČOVEKA !
USKORO...
OH, DRAGI MOJ LORDE
MOJ POZDRAV VAŠEM KRALJEVSKI MEBLIRANOM VELIČANSTVU
NADAM SE DA ODOBRAVATE SVE PROMENE !?
SVE JE SA VRŠENO !
SAMO, POTREBNO JE VREME DA SE VIKINZI NAVIKNU NA KULTURU
SHVATI ĆE ONI ZNAČAJ OVIH PROMENA AKO IM SE PRUŽI **PRAVA**, SVEČANA PRILIKA
NEŠTO ZNAČAJNO MOŽDA KRALJEVSKA SVADBA !
O TOME BI PISALI U SVOJIM DRUŠTVENIM HRONIKAMA SVI LISTOVI NA SVETU. VI BISTE BILI U CENTRU PAŽNJE KAO KRALJEVSKA DOMAĆICA !
BOŽANSTVENO ! PRIČAJTE MI JOŠ !

KASNIJE
HOGARE! DOLAZI OVAMO!
I DALJE PROGLAŠAVAMO
URA!
A JA TI SAD PROGLAŠAVAM, DRAGI MOJ: OD SADA ĆEMO SE PONAŠATI KRALJEVSKI!
ŠTA TO ZNAČI? DA VIŠE NEĆU MOĆI DA ISPIJAM PIVCE UZ KISELI KUPUS?
NEMA VIŠE VEČERINKI S VIKINZIMA!
NEMA VIŠE JEDENJA PRSTIMA!
NEMA VIŠE LOVA NA DIVLJE SVINJE U KRUGU DVORA!
NEMA VIŠE BELOG LUKA U JELIMA I SALATI!
NEMA VIŠE NEPOZVANIH I PROSTIH GOSTIJU!
A ŠTA JE OD G DO Ž NEMA VIŠE DISANJA?
NE!
HONINO VENČANJE!
OH, TEDI! OH, TEDI!
I TO NE S NEOTESANIM VIKINGOM
A S KIM?
VELIČANSTVO JE ZVALO?
S OVIM? ZLO MI JE!
A TEK MENI...
ŠTA SE TO DOGAĐA U DVORU?
OPET NEŠTO PROGLAŠAVAJU!
TEŠKO NAMA!
KRČMA ZATVORENA
PORESKA UPRAVA OTVORENA
TI KAO DA JEDU NAŠ NOVAC!
NE BOJ SE ZAGRCNUĆE SE!

ČUJTE I POČUJTE ! DA BI SMO PROSLAVILI RENOVIRANJE DVORCA A I ZA NAŠE LIČNO ZADOVOLJSTVO IDUĆEG PETKA PRIREĐUJEMO PRIJEM NA KOJI POZIVAMO SVE NAŠE PRIJATELJE ! OBJAVIĆEMO I NEŠTO VEOMA ZNAČAJNO !
I NA PRIJEMU .
OVAMO PIVA !
DA TE ZA-GRLIM !
NE GURAJ SE !
POGLEDAJ ONE UŠTOGLJENE K'O DA SU SE ŠTIRKA NAGU-TALI !
HEJ, CURO ! DA ZAIGRA-MO !
ŠOKI-NG !
PROSTA-CI !
BEZ STILA !
ŠTA SMO DOČEKALI NA OSTRVIMA !

POSLE BURNE NOĆI ...
!
KAKAV JE TO PRASAK ? DA TO NE PUCA ZORA ? NE, OD TOGA PRASAK NIJE TOLIKO JAK ! AH, EVO KRIVCA ! KAD NEKO POSLE PIJANKE PATI OD MAMURLUKA, OD SVAKOG ŠUMA MU PUCA GLAVA !
LAP
NAPRAVILI STE ME SMEŠNOM ! RASTERALI STE MI SVE OTMENE GOSTE ! POLOKALI SVE PIVO !
NAPOLJE ! SVI DO POSLEDNJEG VIKINGA !
NAPO-LJE !
SMEMO LI DA VAM PREDLOŽIMO ... RAZUME SE, SAMO PRIVREMENO , UDALJAVANJE S DVORA KRALJA HOGARA . DOK VAŠ UGLED NE USPOSTAVITE ?
DOBRA IDEJA !
HEJ, TI ...
PRILIKOM PREUREĐENJA DVORCA, UREDILI SMO TI NOVE ODAJE - U KULI !
LEP IZGLED !
TAKO JE TIHO !
I SIGU-RNO ! OKRUŽIĆE GA STRA-ŽARIMA ! BIĆE SIGURAN !

AKO VEĆ MORAM GORE, DA VIDIMO ŠTA DA PONESEM.. MOJE STARO ODELO PIVO.. PUNJENE ŽIVOTINJE
SMESTA DA SI NESTAO!
MOŽE LI BAR ONAJ MOJ SOBAR PUDINGS SA NJIM ?
KAKO SAD DA POVRATIM UGLED U OČIMA PODANIKA ?
MOŽDA DA PRIREDIM VIREŠKI TURNIR. ILI IZLOŽBU PASA. ILI NARODNO VESELJE S PEVANJEM, ZABAVU NEKU.
ČIME DA SE ZABAVIM U KULI ?
POŠALJITE MU SENDVIČ !
AKO BI SMO SMELI DA SE VRATIMO NA VENČANJE STOLEĆA
ALI ZBOG HOGAROVSKIH REFORMI PODANICI NEĆE PRISTATI NA DAŽBINE
ALI ĆE RADO DONETI !

SVET VOLI SVOGEG... NAVALIĆE S POKLONIMA!
ZA TO VREME U NOVIM HOGA-ROVIM APARTMA-NIMA...
OVO MI POLAKO POSTAJE SUMNJIVO
BOJIM SE DA SU NOVI KRALJI-ČINI SAVETNICI PONOVO ZAVELI DAŽBINE!
POKLON!
ZADA VIO SE NJONE!
MUU!
REGISTAR
BEEEEE!
OUR KING
HEJ, NARODE! KAKO JE TAMO DOLE?
LOŠE, KRVOPIJO!
NE GRDI NJEGA, ON JE DOBAR ČOVEK!
KRALJIČINI NOVI MINISTRI SU KRVOPIJE! KRALJICA JE KRIVA!
NIKAD JOJ NIJE DOSTA PARA!

ALI, NISU SAMO SELJACI PRIMETILI OVE ZNAČAJNE PROMENE...
LAKU NOĆ, DRAGI SAVETNIČI!
PRE NO ŠTO SE VAŠE VELIČANSTVO POVUČE, TREBA JOŠ DA POTPIŠE
NA SVE PROZORE NA DVORCU STAVITI REŠETKE, MODERAN NAMEŠTAJ ZAMENITI STILSKIM!!
DA! I JOŠ RAZMIŠLJAMO O ZVANIČNOJ POSETI VAŠEG VELIČANSTVA SEVERNOM POLU...
JOŠ BOLJE
NEOGRANIČENO DUGOJ POSETI U HOGAROVOM DRUŠTVU!
HMM...
JA SE NE UDAJEM ZA TOG KREP DE ŠINA!
ZA TO VREME U KULI...
STVARI NE STOJE DOBRO! POTREBAN NAM JE PLAN!
PLAN?
SVE DOK HELGA GOSPODARI, OSTAĆEMO ZATVORENI
STVARI NE STOJE DOBRO! POTREBAN NAM JE PLAN!
POTREBAN NAM JE PLAN!
ČEKAJTE! JOŠ NE!
ZAŠTO NE?

NAPOLJU JE JOŠ MRKLA NOĆ!
DOBRI LJUDI PRAVE PLANOVE SAMO PO BELOM DANU!
KAD KAŽEŠ..
PRIMEDBA IZDAVAČA - RĐAVI KUJU ZAVERE, DOBRI PRAVE PLANOVE!
LAŽJU! PREVAROM DOVEDENI SMO U OVAJ POLOŽAJ!
ODVOJILI SU NAS OD NAŠIH VERNIH VIKINGA!
SELJAKE HUŠKAJU NA NAS!
ČUJEŠ LI?
SMRT KRALJU!!
SAD JE DARA PREVRŠILA MERU!
ŽIVOT NAM JE U OPASNOSTI!
NAŠA ČAST JE OKALJANA!

SADA ĆE NAŠ BOJNI POKLIČ BITI : "ZA HOGARA I OTADŽBINU" !
UGLAVNOM ZNOJA
POSTOJI IZVESNA PREPREKA ZA OSTVARIVANJE PLANA
KOJA ?
NEKOLIKO STRAŽARA !
VISOKO JE ZA SKAKANJE !
PUDINGS JE NAPISAO DETALJAN IZVEŠTAJ NE ISPUSTIVŠI NIJEDNU POJEDINOST
STAVIO GA ISPOD OGRLICE HOGAROVOG VERNOG PSA .
I PUSTIO GA

PAS JE JURIO PREKO BRDA.
I DOLINA ...
PREKO MOSTOVA ...
I NAJVIŠIH PLANINA .
PREKO REKA DUBOKIH ...
SVE DOK NIJE STIGAO U LOGOR VIKINGA !
HEJ! OVO JE HOGAROV PAS!
DONOSI NAM NEKO PISMO!
IZVEŠTAJ IZGLEDA DETALJAN, NIJEDNA POJEDINOST NIJE ISPUŠTENA!
A ŠTA NAM PIŠE ?
KO ZNA? NIKO OD NAS NE ZNA DA ČITA!
ALI, PAS IM JE POKAZAO ŠTA DA ČINE!
I RATNICI SU PO-HRLILI U BOJ!

ZAR ĆEMO OPET OSVAJATI ONU TVRĐAVU ?
JEDNO JE SIGURNO HOGAR JE U AUTU !
OTKUD ZNAŠ ?
SMRT HOGARU!
POGLEDAJ ZASTAVU!
ZAZVONIĆE - MO I ODMAH POBEĆI
MOŽDA NA STRA - ŽNJA VRATA !
DIGNITE SELJAKE NA USTANAK !
SAMO DA NISMO ZAKASNILI !
A KOLI - KO JE SATI ?
TIŠINA ! JEDAN JE PO - SLE PONOĆI !
DOBRO JE NIJE ONDA KASNO !
USTAJTE, SELJACI!
BORITE SE ZA PRAVDU
ZA OTAŽBINU I HOGARA !
I ONI SU SE BO - RILI DOZVOLITE DA CITIRAMO IZ JEDNE ILUSTROVA - NE HRONIKE NAPI - SANE POSLE NEKO - LIKO GODINA
SVET U SLICI
SVE O HOGARU ! AKTUELNO ! EKSKLUZIVNO ! VERODOSTOJNO !
HOGAR JE POBEDIO !
TEŽAK PORAZ LORDA LUNSTERA DU - NSTERA I NJEGOVIH POMAGAČA !

KAD SE PRAŠINA SLEGLA...
POBEDA JE NAŠA!
KAŽU DA JE NA ISLANDU U OVA DOBA GODINE PRIJATNO I TOPLO!
SJAJNO VOĐENA BITKA, SIRE!
TI SI ZASLUŽAN ZA STRATEGIJU!
NAROD VAS OČEKUJE!
HOGAR! HOGAR!
SJAJAN MOMAK!
ŽIVEO KRALJ HOGAR!
HOGAR VELIKI!
UZA ZA HOGARA!
URA! URA!
HIP! HIP! URA!
KRUNA, SIRE!
NE!
TRI PUTA SAM DO SADA ODBIO KRUNU, PA ĆU SAD I ČETVRTI PUT!
LJUDI, VAMA JE POTREBAN ČOVEK KAO ŠTO JE VILIJAM PUDINGS! ON ZNA KAKO SE VODE KRALJEVSKI POSLOVI!

VILIJAM PUDINGS OSVAJAČ !
MORI ME TUGA ZA ZAVIČAJEM !
BROD JE SPREMAN , SIRE !
PA TAJ UME DA GOVORI !
DOBITE , LJUDI ! KOGAR ODLAZI !
MOŽETE DA BUDETE SREĆNI ŠTO STE DOBILI TAKO DOBROG I MUDROG KRALJA ! SLUŠAJTE GA ! I OBEĆAJTE MI DA ĆETE SVE UČINITI DA VAŠA ZEMLJA DO PROLEĆA BUDE ZEMLJA IZOBILJA ! A SAD, ZBOGOM !
JE LI TO BROD ZA GLAZGOV ?
ZAŠTO SI TOLIKO NASTOJAVAO DA OD ENGLESKE STVORE ZEMLJU IZOBILJA ?
JA SVE PLANIRAM UNAPRED ! NAMERAVAM DA U PROLEĆE OPLJAČKAM ENGLESKU !
A SAD JE L' VEĆ VREME ZA ČAJ ?
KRAJ

HAMLETOVO ŠKOLOVANJE

fantomov korner@yahoo.com

JADNI DEČAK NEMA NIŠTA OD SVOJE MLADOSTI ! NEĆE OSETITI ČARI BEZAZLENIH DEČIJIH IGARA !
ZONK !
A TEK KAD POMISLIM NA RAZNE SPORTOVE KOJI RAZVIJAJU TELO, KARAKTER I SMISAO ZA DRUGARSTVO !
OH ! ENO KNUTA KOSMATOG, NJEGOVU UOBRAŽENE ŽENE I ODVRATNOG DERIŠTETA !
PRAVI SE DA IH NE VIDIŠ ...
NE VREDI ! PRIMETILI SU NAS ! MAHNI IM ... NASMEŠI SE ...
BIĆU SLAŠTA LJUBAZNOST !
POZNAJETE, VERUJEM, MOG SINA .. NILA NEZADRŽIVOG !
AHA ! PLJUNUTI JE OTAC.
PRAVI JE ĐAVO ... NAJNEUKROTIVIJE DERLE KOJE SAM IKAD VIDEO !
ŠTO MRZIM LJUDE KOJI SE HVALE SVOJOM DECOM !
NE OBRAĆAJ PAŽNJU NA NJIH !

ŠTA DA RADIMO KAD NAM SIN NIJE SVIREP I AGRESIVAN I IMA ON DRUGIH OSOBINA ... MOŽDA BOLJIH !
U PRAVU SI !
PRAVO DA TI KAŽEM, DRAGO MI JE ŠTO NEMAMO NEKOG GLUPOG DERANA KOJI MISLI SAMO NA TUČNJAVE ..
I MENI !
NAPRAVIĆU JA OD TEBE PRAVOG VIKINGA! SUTRA POČINJEMO!
I ČIM JE SVANULO POČELO JE HAMLETOVO ŠKOLOVANJE ZA VIKINGA !
OVO JE, SINE MOJ, NAJBOLJI PRIJATELJ NAS VIKINGA ! GAĐAJ U METU !
DOBRO JE ... ALI NIJE SAVRŠENO. PROBAJ PONOVO !
ZIP!
JOŠ JEDNOM ... SAD ... OPET ... VIŠE ... OPET ...
NE, NE SMEŠ DA ZATVARAŠ OČI KAD BACAŠ KAMU !
A TI PRESTANI DA DRHTIŠ ! KAKO DA DEČAK POGODI METU KAD JE MRDAŠ !

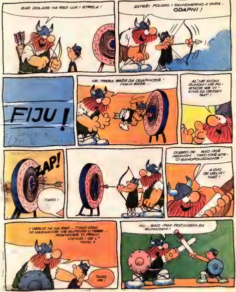
SAD DOLAZE NA RED LUK I STRELA !
ZATEŽI POLAKO I RAVNOMERNO A ONDA .. ODAPNI !
FIJU !
NE, TREBA BRŽE DA ODAPINJEŠ ! MALO BRŽE ...
AL' NE KLONI DUHOM I NE POSTAJE SE VIKING ZA JEDAN SAT !
ZAP!
TAKO !
DOBRO JE SAD JOŠ JEDNOM . TAKO ĆEŠ STEĆI SAMOPOUZDANJE !
A OVO JE VELIKI MAČ !
I VERUJ MI NA REČ ... TVOJ OTAC NI NAJMANJE NE SUMNJA U TEBE ... POSTAĆEŠ TI PRAVI VIKING ! JE L' TAKO ?
TAKO JE !
HU . SAD IPAK POČINJEM DA SUMNJAM !

IPAK, HOGAROVI NAPORI NISU BILI UZALUDNI ...
NAPREDOVAO SI, SINE, KORAK ILI DVA ...
HVALA, TATA!
ZNAŠ, TEORIJSKO ZNANJE NIJE NAODMET ... AL' PRAKSA JE TEK ONO PRAVO I ZBOG TOGA ĆU TE POVESTI NA PRVO SLEDEĆE SLUŽBENO PUTOVANJE!
NEĆE TO BITI NIŠTA VELIKO ... MOŽDA ZAUZIMANJE LONDONA ILI PLJAČKA PARIZA ...
SAMO DA VIDIŠ KAKO TO U STVARNOSTI IZGLEDA!
ZA TAKVO PUTOVANJE, RAZUME SE, BILE SU POTREBNE IZVESNE PRIPREME...
HELGA, DEČAK ODLAZI NA MORE DA BI POSTAO KRVOŽEDNI VIKING!
ZNAM!
A KRVOŽEDNOM VIKINGU NISU POTREBNI MONOGRAMI NA DONJEM VEŠU!
OVOME JESU!
NA PUT SE NE POLAZI BEZ SAVETA ...
NE PERI UŠI ... NE MENJAJ GAĆE SVAKI DAN I NE BUDI UČTIV PREMA SVIMA!
NAJZAD JE KUCNUO ČAS POLASKA ...
VODA MI JE DO BRADE! MOŽEMO DA KRENEMO!
A SAD, HAMLETE SINE, POČINJE NAJZANIMLJIVIJI DEO TVOG ŠKOLOVANJA!
O, ODINE!

JEDRIĆEŠ MORIMA TOLIKO UZBURKANIM DA SE NI AJKULE NE USUĐUJU DA PLIVAJU U NJIMA !
POKAZAĆU TI ČUDOVIŠTA KOJA SU ZAISTA ČUDOVIŠNA !
BORIĆEŠ SE PROTIV NAJKRVOŽEDNIJIH VARVARA NA SV...
HEJ ! KUDA ĆEŠ ?
IZVINI ! NEŠTO SAM ZABORAVIO !
DA, SINE MOJ ?
ŽELEO BIH JEDNU ZAISTA DOBRU KNJIGU DA BIH JE PONEO NA SVOJE PUTOVANJE !
KNJIGU TI NE MOŽEMO DATI TEK TAKO, ODMAH ! POTREBNE SU GODINE ! GODINE DA SE KNJIGA NAPIŠE !
NE MARI ! PRIČEKAĆU !
KRAJ

HÄGAR

RUNDA

DIRIDIRIDAJKE... DIRIDIRIDAJKE... MRR... RRMB... A DUNAVOM ŠAJKE...
ČABARKAPINA KANTA ZA ĐUBRE!
NEMAM OBIČAJ DA PRETURAM PO TUĐIM OTPACIMA, ALI BAŠ BIH VOLEO DA VIDIM ŠTA TAJ ČABARKAPA JEDE KAD IZGLEDA ONAKO GLUPAVO, ZDRAVO I ŽILAVO!
KONZERVE... MOGAO SAM SE ZAKLETI! TAJ MAČOR JE U STANJU DA JEDE SVAKAKVE SVINJARIJE, PA ĆE SE POSLE ŽALITI KAD MU IZBIJE FIRCIGER... ČEK BAŠ DA VIDIM ŠTA PIŠE NA ETIKETAMA!
SUPA OD KORNJAČE S PERAJIMA OD AJKULE!
GUŠČIJA PAŠTETA S GOVEĐOM PRŠUTOM!
PA... PA... OVO JE MESOŽDERSTVO!
UPOMOĆ... UPOMOOOĆ... HOĆE DA ME POJEDU!...
ČEKAJ... A ŠTA SAM NAPISAO NA OVOJ?...
PUDLIČIN BUT ŠPIKOVAN SLANINOM!
RINDFLAJŠ OD BULDOGA! PIHTIJE OD PAPAKA!
HALO, DRUŠTVO ZA ZAŠTITU ŽIVOTINJA... A POSEBNO PASA!
MISLIM DA NEKO HOĆE DA ME POJEDE!...
A NE POMINJE SE NIKAKVA SALATA!